

Mini Pétanque

La pétanque au coin du feu



2 / 6 joueurs



5 ans et +



30 min



Matériel

1 plateau / 12 mini boules / 1 cochonnet / 1 mètre

But du jeu

La première équipe qui arrive à treize points remporte la partie

Règles du jeu

Identiques à la pétanque traditionnelle : on choisit la première équipe qui lance le cochonnet et une boule. La seconde équipe lance une boule. C'est l'équipe qui est la plus loin du cochonnet qui rejoue. Une boule qui touche le fond est éliminée pour le tour.

Lorsque toutes les boules ont été lancées, c'est l'équipe la plus proche du cochonnet qui marque un nombre de points équivalents au nombre de boules les plus proches du cochonnet.

L'équipe qui a marquée lance le cochonnet au tour suivant.



Fimobois*

Location jeux en bois
& vente objets déco

 fimobois@hotmail.com

 <http://fimobois.free.fr>

 06 66 32 34 94

Ce jeu ne convient pas à des enfants de moins de 3 ans et ne doit pas être utilisé sans la surveillance d'un adulte

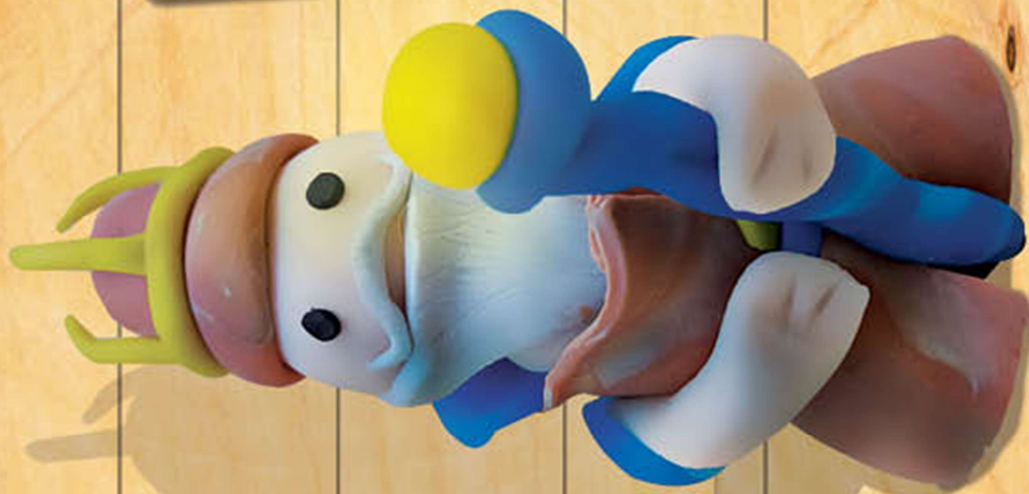

FIMOBOIS*

*Location jeux en bois
& vente objets déco*

* Fabrication artisanale



fimobois@hotmail.com



<http://fimobois.free.fr>



06 66 32 34 94